2. Horn in F.

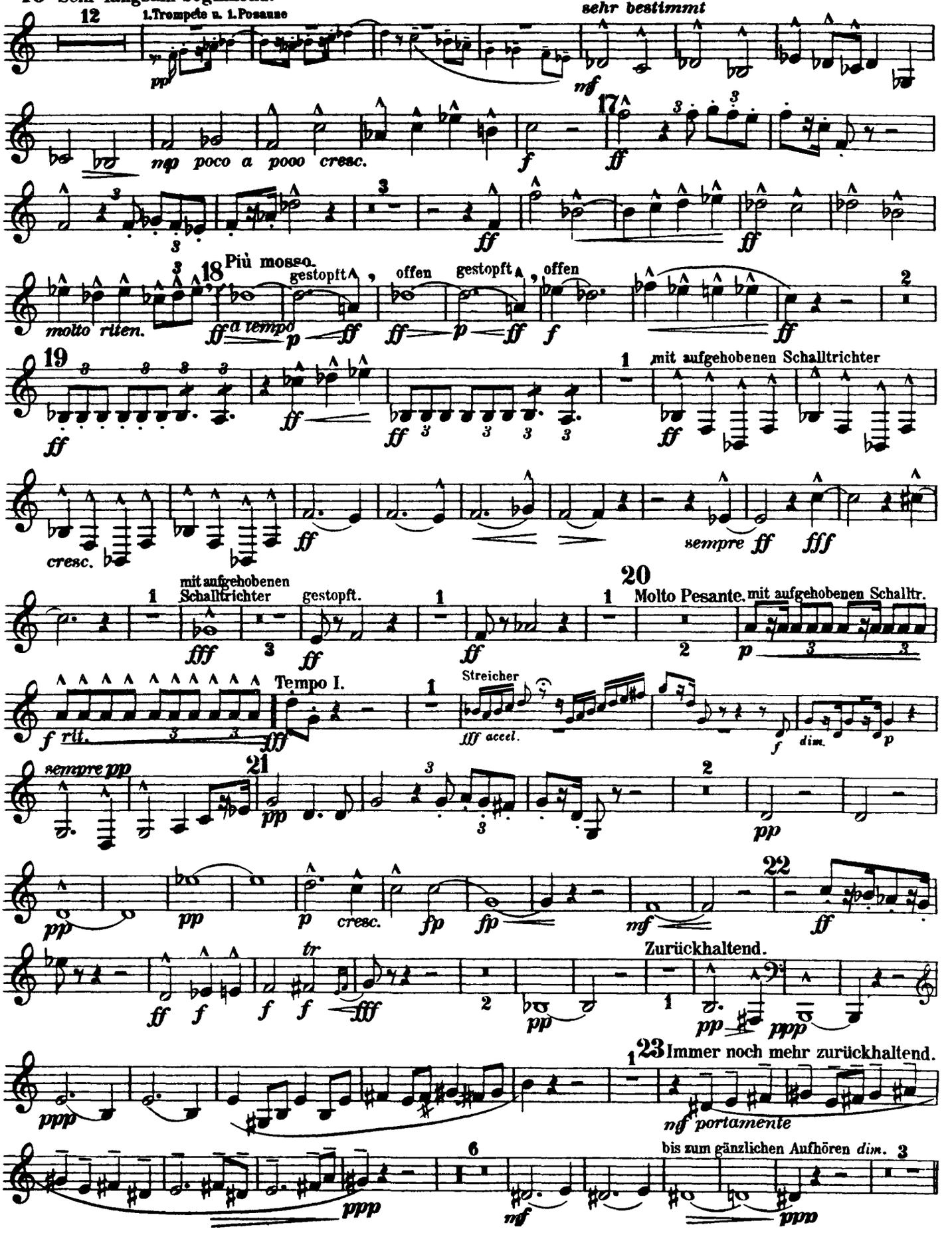
16 Sehr langsam beginnend.
1. Trompete u. 1. Posaune
sehr bestimmt
poco a pooo cresc.
molto riten.
18 Più mosso.
gestopft
offen
a tempo
19
mit aufgehobenen Schalltrichter
cresc.
sempre
20 Molto Pesante.
mit aufgehobenen Schalltr.
rit.
Tempo I.
Streicher
accel.
dim.
sempre pp
21
22
Zurückhaltend.
23 Immer noch mehr zurückhaltend.
portamente
bis zum gänzlichen Aufhören dim.